京城日報 夕刊
昭和十九年二月九日

自己認識に基く
總力結集を要望
總督、施政體系を明示

定例會見席上の小磯總督

總督談話要旨
第一 戰局の現段階と今後の推移
第二 朝鮮の戰爭的地位と防衛
第三 人的戰力の増强
第四 戰力増强へ生産責任制

（1）自己認識と總力結集意欲の昂揚

（2）戰時教育非常措置

（3）一般鍊成と職域奉公

（4）勞務の徴用

（1）農業の増産

（2）鑛工業の増産

（3）消費の節約と貯蓄

堂々出撃の我が○○戰隊　南太平洋某艦○○にて

合成ゴムに殊勳甲
三月、古河氏以下七氏に恩賜賞

戰闘機部隊
海鷲は語る

猛攻、八機を海中へ
被彈四十、悠々と歸還

○○飛行隊長

獨ソ空前の機甲戰
戰車力増大に赤軍苦戰

獨軍陣地改善
イタリヤ戰線

米、更に芬へ魔手
戰線離脱を强要す

反樞軸空軍
無法極まる
病院列車盲射

ヘルシンキ空襲
リビエート空軍

ヘルシンキ
應急疎開措置

英機廿五撃墜
北佛カレー來襲

ツラ・レークの
同胞へ慰問品

反樞軸軍苦戰
ネツツノで

防衛課を新設
陸軍省に

米、太平洋で
二潜艦喪失

純良無鉛
の規格品
東寶白粉

內地へは
北鮮―新潟
北鮮―敦賀
便で
日本海汽船

中風・高血壓・神經痛
原因を明にした
今津博士の素晴しい研究

肺炎・感冒
戰ふ白血球
扁桃腺炎 助膜炎 咽喉炎 中耳炎 乳腺炎
デルモライツ
三十分速效

咳止め
百日咳 喘息
シアルベ

合成女性ホルモン
製法特許
本劑は特許の方法により製せる本邦唯一の新エステル型女性ホルモン劑にして、作用持續的なれば効果さらに優秀なり。
生理障害……不快感、下腹痛、腰痛
オイベスチン錠
武田藥品工業株式會社

断行された學園の敵前轉進

戰ふ教育の殿堂へ

人材養成に一路驀ら

歴史と今後の方針

京城法專

普成專門

明倫專門

京城高商

延禧專門

惠化專門

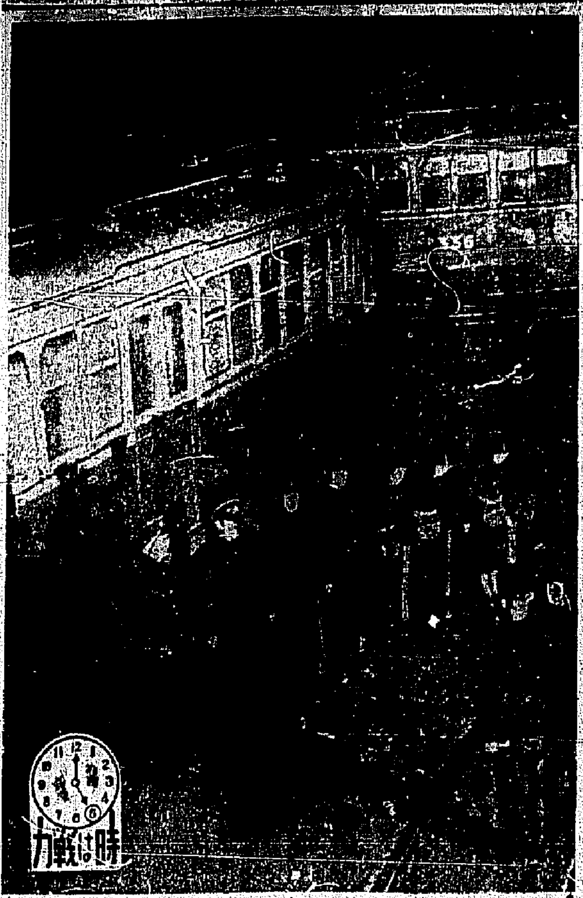

債券を抱く酒

家庭用配給に感謝貯蓄

研究動員體制成る

城大愈々科學に飛躍的向上

農工教育に重點

中等校は男女卅五學校増設

軍人遺家族へ

あす北部慰靈式

學童へ紅白餅

紀元の佳節に

毎日を親切で

神前に誓ふ恵み

報供出感謝奉告祭

遅れぬやう

小學入試願書

官專入學志願者ら増加

京師附屬國民學校入試始まる

明月館新出發

トルコの震災状況

商況

證硬化

山一の投資信託十二次新枠決定

實物一保合

三菱化成丁剛正

潮間手形交換増加

大和水軍（十一）

語る人

國民朗詠を奮

半島人に檢定制度近く採用

朝鮮文化聯盟

『韋駄天街道』に變更致します

皆様に種々御迷惑をおかけ申しまして誠に申譯なく深く御詫び申上げます何卒悪しからず御諒承下さる様御願ひ申上げます

尚明十日封切の

韋駄天街道

御期待下さいませ

京城寶塚劇場
大陸劇場
中央劇場

番組變更の御詫び

明十日より封切る筈の「……の旅を歌ふ」は都合により

長谷川一夫　主演の

『韋駄天街道』

安田産婦人科
醫學博士 安田壽
京城旭町二（三越裏通り）
電話本局②四六五五番

咳にパラコミン錠

京城日報　朝刊

南部印緬國境新作戰　第一報

（上）彼我最前線の突角陣地（下）敵陣地に肉薄する我が兵

米英の總反攻挫折
戰局に重大轉機を劃す
印緬國境新作戰

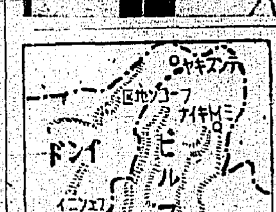

今次の作戰

敗殘重慶軍を完滅
緬支國境平戛の掃蕩戰

定例局長會議

專門、中等學校を轉換整備

「經濟」「拓殖」「工業」
三專門校を新設
法文系　六校の募集停止

專門學校

學務局長談

在籍除隊兵は新設校へ

中等學校

商業等十七、工業へ
三女農、五女商を設置

一、新設
二、轉換
三、停止
四、存置
五、延長
六、移讓

久邇宮邦昭王殿下
海軍兵學校に御着校

井上校長謹話

社說
光榮ある徴用に應へよ

主客顚倒の印緬戰線

五十九機を邀擊
ウエワク・マダン地區で三機擊墜

敵宿營地を奇襲

副總理設置
泰、政府各機關を地區別に統括

アトランタ號進水

燈台局を復活

ジャワ各州長官會議

戰ひ拔かん大東亞戰　貴賓の保險　千代田生命

新良最胃腸　胃腸錠　胃腸病の病因を吸消する進んだ胃腸藥！　急性慢性胃腸カタル・消化不良・常習便秘・下痢に顯著

受驗界　二月號

化機械　2月號　科學防空雜誌　防空の機械化　朝鮮版

新らしい手紙辭典（附）男女手紙文集

獨歩傑作集　蘆花傑作集　漱石傑作集

誰も知る有名な日本文豪代表作　永遠に輝く文豪傑作選集

受驗算術精講　戰時新語辭典　法律經濟辭典　民法答案集　刑法答案集　國語問題選解　受驗作文講　官廳簿記通解　經濟學通解　修學の道　少年昆虫記

呉清源秘手錄　木谷定石　圍碁須知　第一　高川格六段の新著　圍碁必携　第一

新規營業認めず

有價證券業免許方針

【財務局長談】

自發的廢業者へ轉職を斡旋

對半島認識を徹底

田中總監、感想を語る

國民運動一元化

翼政、翼贊、翼壯を一丸

農業生産責任制（一）

二千五百萬に責任

この觀念で増産指導

水利灌漑の進捗

二百萬石の増収

賴もし婦女子の麥踏み

擅田局長、農村事情視察より歸任

平均八七%

內地の供出米

敵搭乘員を捕ふ

若き軍曹、殊勳の激闘

烈々たる闘魂

運通省釜山出張所開設

米の増税大削減

議會、大統領の要請を拒否

東部戰線概觀

獨の攻勢寧ろ激化

雪解け前にと焦る赤軍

株式金融は回收の傾向

責任制打合せ

ネッソノ上陸の敵防禦に轉落

旅客列車首位

鑛物増産に拍車

手掘採鑛奨勵徹底、道へ移管

大西洋憲章は波に適用せず

血戰錄

咳とカゼに コフシロ

こんな病氣の方へ

長壽園本郎

民意昂揚の政治

改造 二月號 七十錢

大東亞結集の本義 小泉實繁

空襲下のラバウル

印度洋戰局の展望

重慶の抗戰力の限界

獨ソ和平への考察

婦人公論 2月號

航空機増産への生活奉還

兵の內務と女の家務

化膿症 テラポール 第一製藥株式會社

増産に活かす體驗
叩き込む皇國農民魂
農業技術修錬報告

死守せよ増産戰場
『白紙』に誓ふ應徴士
譽れの徴用令達式

生産の檜舞台に挺身
増産に挺身する半島勞務者
全南で破鐵鑛發見

戰ふ工場鑛山を訪ねて
勞務管理現地報告【3】

工場が一つの家庭
機械に打込む親子魂

本社主催
筆に籠る『戰ふ意欲』
來月、決戰美術展覧會

無爲徒食者鑛山工場に動員

描く再起の誓ひ
女流畫家・彩管に戰果の香り

男に代る『女子農業』
工業校に航空機科と木材工科

紀元節奉祝の夕
日時　二月十一日　夜六時
會場　京城府民館大講堂

順序
一、開會の辭
一、挨拶　古市京城府尹
一、講演　鈴木城大教授
一、吹奏樂
一、映畫　ニュース
入場無料
主催　京城府　京城日報社

道民の熱誠
雜穀供出十六割の好成績

特火點

内鮮親善功勞者を表彰

本社寄託献金
國防献金
飛行機献納基金

夏川のはぶ茶

三和銀行
みたみわれ大君にすべてを捧げまつらん

決勝の年と誓はん今年こそ
パピリオクレーム

脊髄病自療法
木本製藥所

日本犬　軍用犬

咳にパラコニン

職員募集
一、求人者　日本窒素肥料株式會社本宮工場
一、採用職名　舍監、青年訓練所、特別錬成所指導員、若干名
一、採用條件
一、待遇
一、提出書類
一、提出先
一、採否
一、締切　昭和十九年一月二十七日
咸興職業紹介所

外交時報
二月上旬號
外交時報社

木炭窯排煙利用
酢の素
咸興食酢醸造場

正しい日本語の發音
朝鮮教育會推薦
法政大學教授大西雅雄編案
ニッテクレコード

朝鮮放送協會指定
東亞の擴聲装置
東亞無線電化研究所

服装專門
海軍將士の被服裁縫に奉仕しつゝ學ぶ
文化服装學院
高女卒

旭鎭郭　産婦人科

銃執る男の手に代つて
チヨキン／＼と働く、明朗田村さん

はたらく女性（9）

額に汗を

[illegible]

用材が勝敗を決す
突撃せよ增産へ
府郡別責任生產計畫成る

[illegible]

警察署長會議
十五、六兩日に開く

[illegible]

翼へ捧げる廿萬圓
大成木材献金

奉戴日の献金

またも八萬圓
肥川中根さんの誠心

龍中生も一萬二千圓

[illegible]

戰ふ家庭
ムシ齒の豫防
家庭で出來る療法
醫學博士　矢尾太郎

[illegible]

秩序

勝ち抜くために食生活の切替

新マンガ日記

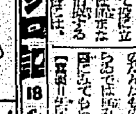

家庭問答

紀元節の夕

鍊成科講習會

心靈術
印度哲學院

ラジオ
第一放送　第二放送

[illegible]

椰子（166）
海野十三（作）　村上松次郎（繪）

宇宙艇の整工（七）

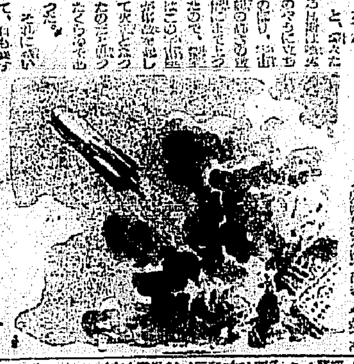

[illegible]

姙產婦　腺病兒に　ビオゲン錠　ビタミン　カルシウム

京日案內

女子事務員採用　タイピスト採用　求工場　大工　警察　貸住宅を求む　女中　筆耕　住宅付貸置場　求貸　女店員　冷藏　求家　醫師　女子工員募集　朝鮮武田藥品　求タイピスト　三越女店員募集　電東二九一六番　理研設計　荷造と運搬　寶來運搬部　特許商標　高田治尚　旭タイプライター修理部　引越荷造　丸二組　花柳病專門　膽寫印刷は共同膽寫印刷　性病　高橋弘　東京堂　ピアノ　花柳病專門　白川醫院　看護　安谷榮夫　有島買る

東洋劇場　大陸劇場　第一劇場　京日劇場　中央劇場　城寶　京劇　喜樂館　明治座　若草劇　朝日座　浪花館　和信映畫館　新富座　城南劇場　桃花劇場

日本ニュース　北の航空基地　あの旗を撃て　私たちの戰ひ　劍の道　アシベ演藝團　新生劇團　放送演藝

生產擴充へ！
一機でも多く前線へ
朝鮮金融組合聯合會
松山昌學
朝鮮食糧營團京畿道支部
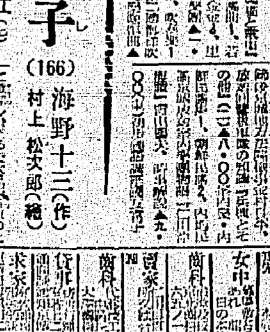
ぜんそく根切り藥　無料進呈　藥王園
咸興職業紹介所
從業員緊急募集
毛をはやす新療法
活動俳優　艶麗光澤寫眞
性病科
寒むさから小兒を護りませう！
こんな時に！
感冒肺炎其他一般發熱時に　カンムシ強く夜啼き不眠に　消化不良、吐乳下痢便に　ヒキツケ、氣絕時の救急に　食慾不進、體質の虛弱兒に
小兒良藥　樋屋奇應丸
樋屋製藥株式會社